「時間が欲しい」に効く

タイパ製品特集

— Time Performance —

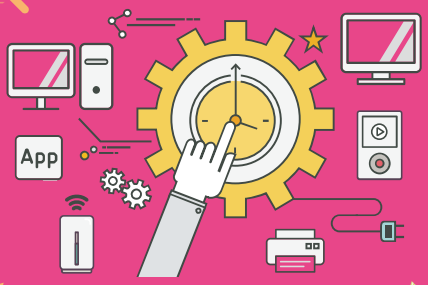

大学生協では23年7月に「これからの教育と研究〜大学生協教員調査」を実施させていただきました。
協力いただいた教員の皆様、誠にありがとうございました。
教員の皆様から多く寄せられていた「**もっと研究に時間を割きたい**」という切実な思いに触れ、
大学生協では「**時間短縮に効く**」**高タイムパフォーマンスな製品群**を今後も提案していきます。

「これからの教育と研究〜大学生協教員調査」はこちらのQRコードにてアクセス可能です

新しい大学生協インターネット注文システム（UC-OS）を10月にオープンしました。カタログショッピングやセレクションの掲載品の注文が手軽に行えます。
ご利用には登録が必要になりますので、初回登録のお問い合わせはお近くの大学生協店舗までお問い合わせください。

GPU搭載PC　大容量メモリとGPU搭載モデル

ココがタイパ！
- 講義の動画資料の作成・編集はGPU搭載PCでレンダリングやエンコードの時間を大幅短縮！

Core i7-14700KF（4.3-5.5GHz）／GeForce RTX4060Ti（8GB）／M.2 SSD 2TB（NVMe対応）／Wi-Fi 6E（802.11ax）／メモリ32GB（16GB×2・空2・最大128GB）／有線LAN（10/100/1000/2500BASE-T）

注文番号 932429

マウスコンピューター
DAIV FX-I7G6T-CPSC

税込総価 **299,900円**（本体価格272,637円／消費税27,263円）

●Windows 11 Pro●USB3.2 Type-C×1、USB3.0 Type-C×1、USB2.0×5、USB2.0×2、HDMI×1、DisplayPort×2●VR2ネーパールドライブ●BLetooth 5.2●3年間ピックアップ修理保証＋安心パック

14型（1920×1080）／GeForce RTX3050 Laptop GPU／メモリ32GB／SSD 512GB／Core i7-1260P／Wi-Fi 6E（802.11ax）

注文番号 883813

マウスコンピューター
DAIV 4N
23K/4NADLCPCPSC_32GB

税込総価 **149,800円**（本体価格136,182円／消費税13,618円）

●Windows 11 Pro●USB Type-C×2、USB Type-A×2、HDMI×1●光学ドライブなし●BLuetooth 5●Webカメラ●駆動時間：約9時間●約1.44kg

英文論文校正サービス

ご依頼の研究分野と合致するネイティブエディターがチェック

Webで簡単に見積依頼／納期3営業日アブストラクト英文校正／納期4営業日〜ダブルチェック英文校正

ココがタイパ！
- 手間のかかる英文校正を専門分野ネイティブにアウトソーシング

Xtra アブストラクト英文校正
一律 **5,500円**（税込）、400単語まで
国内の学会誌でも要旨は英文での提出が求められる機会が増えており、英語での執筆は今や避けては通れない道です。アブストラクト英文校正では、400単語まで一律料金でご依頼いただけます。

Xtra ダブルチェック英文校正スタンダード
1単語 **9.9円**（税込）
文法、語彙のエラー、英語表現の正確さなど言語面のチェックに特化した校正プラン。コストを抑えてネイティブ校正を受けたい方におすすめ！（無料再校正一年保証は含まれません。）

丸善雄松堂 ダブルチェック英文校正プレミアム　1単語 **17.6円**（税込）
文法・語法チェックに加えて、文章の流れや構成にまで目を光らせチェック。アカデミックライティングを熟知した校正者によるクオリティ重視の校正プラン。無料再校正一年保証の特典つき！

詳しくはWEBへ

●医学・生命科学・理工学・経済学・人文社会学などの1,000以上の専門分野を網羅●数学・米国を中心に修士・博士号を取得した英語ネイティブのプロの校正者のみを採用●ジャーナル投稿規定のフォーマット調整に無料で対応●すべての原稿に英文校正証明書を無料で発行

SSD

高速USB 3.2Gen2×2対応
ポータブルSSD

1TB/2TB／USB 3.2 Gen2 x2／転送速度2000MB/s

ココがタイパ！
- 最大2000MB/秒の転送速度で、データ保存の待ち時間を大幅短縮！

USB 3.2 Gen2x2＝USB Type-Cコネクタが表裏に備える端子をフル活用できる規格です。転送速度10Gbps接続のUSB 3.2 Gen2x2を2系統利用するマルチレーン接続により高速データ転送を可能としますがPCインターフェースが対応している必要があります。

ADATA SE880シリーズ

注文番号 935793　AELI-SE880-1TCGY
税込総価 **19,800円**（本体価格18,000円／消費税1,800円）

注文番号 939593　AELI-SE880-2TCGY
税込総価 **34,800円**（本体価格31,637円／消費税3,163円）

●高速USB 3.2 Gen2 ×2に対応、転送速度最大2000MB/sの読出・書込速度●USB 3.2 Type-C⇔Cケーブル、Type-C⇔Aケーブル●色：チタングレー●対応OS：Win11、10、8.1、8／Mac OS X10.6以降●W64.8×D35×H125mm●31g●保証：5年

ディスプレイ

LANポート接続を備えた
マルチタッチUSB-Cモニター

24型／1920×1080／90W給電USB TypeC／IPSパネル

ココがタイパ！
- 直感的な操作ができるタッチパネルならズーム操作などマウスよりスピード感のある操作が可能
- LANケーブルを接続すれば、ノートPCの電源＆高速LAN環境をType-Cケーブル1本でスマートに実現！

注文番号 505650　DELL P2424HT

税込総価 **48,900円**（本体価格44,455円／消費税4,445円）

●23.8型／1920×1080●約1,677万色●300cd/㎡●1,000:1●178°（垂直）/178°（水平）●画素：270.98mm×481.20mm、幅538.80mm、厚178.24&5.7mm●DP/HDMI/USB Type-C●DPケーブル、USB Type-Cケーブル●IPSタッチパネル●2年保証●RJ45ポート付き

インクジェット複合プリンタ

レーザーに比べ低消費電力、電気料金削減

A4カラー／プリンタ/コピー/スキャナ/FAX／低消費電力／有線LAN（1000BASE-T）／USB2.0

ココがタイパ！
- 1枚目のプリント（ファーストプリント）がレーザー方式より高速！
- 最大50枚対応のADF（自動両面）で、デスクサイドで一度に大量のスキャンやコピーが可能

注文番号 444478

エプソン
A4インクジェット複合プリンタ
PX-M887F

税込総価 **48,500円**（本体価格44,091円／消費税4,409円）

●解像度4800×1200dpi●自動両面印刷●自動両面スキャン（A4/A5）●給紙カセット250枚＋手差しトレイ80枚、排紙時最大1,980枚（増設カセット550枚×3●連続庸寿命約307枚まで出力●サイズ：W425×D535×H357mm●約15.1kg●メーカー保証特注1年

ケーブル

ココがタイパ！
- 40Gbpsの高速データ転送で時短！
- ケーブル1本で、高速通信、映像出力（4K/8Kビデオ）、高速データ転送、電源供給（100W USB Power Delivery）全てに対応！

高性能USB-Cケーブル1本を用意するだけ
高速&便利に！

注文番号 893312

StarTech
CC1M-40G-USB-CABLE

税込総価 **4,990円**（本体価格4,537円／消費税453円）

モバイルWi-Fiルーター

大容量データ通信は
WiMAX+5G

ご購入後すぐに使える／月間データ通信量の制限なし

ココがタイパ！
- 5G SA対応で、いつでもどこでも高速・大容量通信
- 豊富なプランで最大3年更新不要！

NEC
WiMAX+5G プラスS<セット商品>

期間	注文番号	型番	税込総価
開通月+12ヶ月	502239	NAR03SWU/DM+PKG/WP5S/YA	89,800円（本体価格 81,637円／消費税 8,163円）
開通月+24ヶ月	502246	NAR03SWU/DM+PKG/WP5S/2YA	154,600円（本体価格 140,546円／消費税 14,054円）
開通月+36ヶ月	502253	NAR03SWU/DM+PKG/WP5S/3YA	218,100円（本体価格 198,273円／消費税 19,827円）

●WiMAX+5G対応エリアが詳細に入ります。三大通信キャリアのエリアに加え、au 4G LTE、au 5Gエリアが利用可能。月間データ容量に上限は設けていません。※プラスエリアモード：通信速度プラチナバンドが利用可能、月間30GB利用可能、容量超過後速度モードのみ月末迄128Kbpsに制限されます。※モードに関係なく一定期間内に大量のデータ通信のご利用があった場合、通信事業者の通信速度を制限する場合があります。

文字起こしAIボイスレコーダー

自動でテキスト化する
AI対応ボイスメモ

AIで高精度文字起こし／保存容量は無制限／シンプルな操作性

ココがタイパ！
- 議事録などの作成にかかる時間を超時短

ソースネクスト AutoMemo R

注文番号 502260　AutoMemo R
大学生協オリジナル 100時間パック<セット商品>
税込総価 **27,860円**（本体価格25,328円／消費税2,532円）

注文番号 967806　AutoMemo テキスト化
追加100時間チャージ
税込総価 **14,000円**（本体価格12,728円／消費税1,272円）

※100時間チャージ有効期限はシリアル登録日より1年です

●クラウドとのオート メモ自動で文字起こし●スイッチ1つで録音開始できるシンプルな操作性●録音ファイルとテキストをメール転送可能●録音データをクラウド上に無制限に保存●100時間分の音声録音データを自動テキスト化●サイズ：W46×D15×H104mm●約68g

オートメモHome（無料）の機能一覧
- AutoMemo製品と自動連携
- 文字起こし結果の閲覧、編集
- 共有が簡単（共有URL、音声/テキストデータ）
- 自動で話者分離（話者の変更、追加）
- タイトル編集、お気に入り登録、キーワード検索

詳しくはWEBへ

Web会議での活用方法

Web会議中の音声のテキスト化が可能
3つの方法でWeb会議の音声を高精度でテキスト化

①スピーカー音を録音
②文字起こしサービス
③ケーブルを繋いで録音

必要なもの
- 録音用ケーブル（最低入り5個）ステレオミニプラグ）※別途オプション
- 会議用のスマホ/タブレット（接続しているPCは録音専用になるため音が出なくなります）

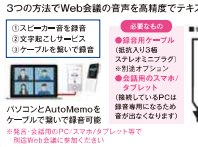

パソコンとAutoMemoをケーブルで繋いで録音可能

※発言・会話用のPC/スマホ/タブレット等で同時Web会議に参加ください

自動音声文字起こし

NVIVO TRANSCRIPTION

自分で文字起こしするより速く、
業者に依頼するより低価格な自動文字起こしサービス

ココがタイパ！
- インタビューなどの文字起こしや逐語録作成の時間を削減！

ユサコ NVivo Transcription 年度末キャンペーン

注文番号	型番	税込総価
YU100DA	文字起こし時間 10時間パック	27,500円（本体価格 25,000円／消費税 2,500円）
YU100DB	文字起こし時間 30時間パック	60,500円（本体価格 55,000円／消費税 5,500円）
YU100E4	文字起こし時間 50時間パック	71,500円（本体価格 65,000円／消費税 6,500円）
YU100E5	文字起こし時間 100時間パック	129,800円（本体価格 118,000円／消費税 11,800円）

●音声ファイルをアップロードするだけで自動文字起こし開始●アップロードしたファイルのタイムスパンの半分程度の時間で文字起こし●高精度の高い書起テータイプ●自動文字起こしされたデータを確認して、携帯正すれば運用様が可能●NVivo Transcription上のテキストエディターで、文字起こし内容修正や発言者のタグ付けが可能●文字起こしたデータは動画・音声ファイルと紐付けてNVivoにインポート可能●NVivoをお持ちでなくても、テキスト（txt）やWord（.docx）形式で出力可能

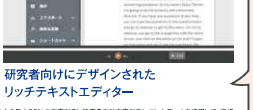

研究者向けにデザインされた
リッチテキストエディター

年度末キャンペーン
2024年3月31日（日）
大学生協受付分まで

通常価格の
15〜19%OFF
例：10時間パックは約18.5%、100時間パックは約15.7%の割引

購入時間の**10%分**の時間が余分に使用可能
例：30時間パックの場合、合計33時間使えます

詳しくはWEBへ

マルチメディア編集統合

生成AIで誰でも簡単に
イラスト作成が可能

ココがタイパ！
- 誰でも簡単かつスピーディーにコンテンツを作成できるデザインツール
- 豊富なプレゼンテーション資料&動画のテンプレートを活用して、講義資料の作成を時短！

アドビ
Adobe Express

Adobe Express

※ソフトは、下記商品に収録されています。

注文番号 101　アドビ
学生・教職員個人版 Adobe Creative Cloud コンプリートプラン 12ヶ月版 ソフトカード版

税込総価 **39,336円**（本体価格35,760円／消費税3,576円）

●ソフトウェアダウンロードカード形式●1ライセンスにつき、特定の1ユーザーが使用する複数のマシンにインストール可能。ただしライセンス認証は2台まで（同時起動不可）●期間内は最新版を常にダウンロードして使用可能●契約期間のみ使用可能な個人向けライセンス

お問い合わせは大学生協まで